TIMBA V4 CTC

Une dalle performante et économique.







- Diffuseur micro-prismatique
- Rendement supérieur à130lm/W
- Durée de vie accrue 72000h
- Switch de puissance : 550 – 700 mA

CTC TEMPERATURE DE COULEUR | 5 ANS GARANTIE | RÉPARABLE Dans nos ateliers

Référence	Désignation	Puissance	Température de couleur
TIMV4CTC	Dalle 600x600	26 W	3000/4000/5000K

DONNÉES PHYSIQUES

Matériaux	Fonte d'aluminium
Couleur	Blanc
Mode de fixation	Encastrable
L x H x P (mm)	595 mm * 595 mm * 31,5mm
Poids hors driver (g)	1400g
Mode de fixation	Encastré, suspension, saillie plafond

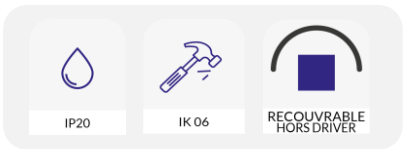



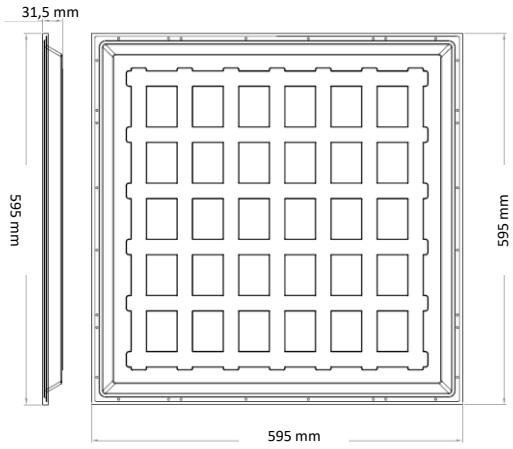

Les valeurs de flux lumineux et puissances sont soumises à une tolérance de plus ou moins 10%. Nous nous efforçons de tenir à jour nos données techniques sur l'ensemble de nos supports mais en aucun cas la responsabilité d'ASled pourra être engagée en cas d'erreur involontaire

PERFORMANCES

Puissance (W)	26 W
Switch de puissance	550 – 700 mA
Flux (lm) en 5000K	3400 lm
Valeur d'intensité max (cd)	1500 cd
Température (°K)	3000 / 4000 / 5000 K
Eblouissement UGR	< 18
Température de fonctionnement	- 20° / + 45°
COS φ	> 0,9

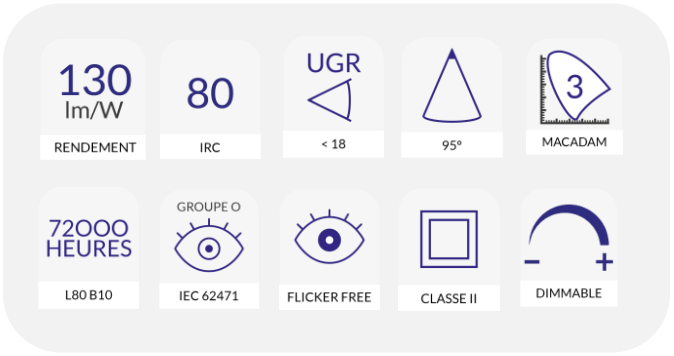

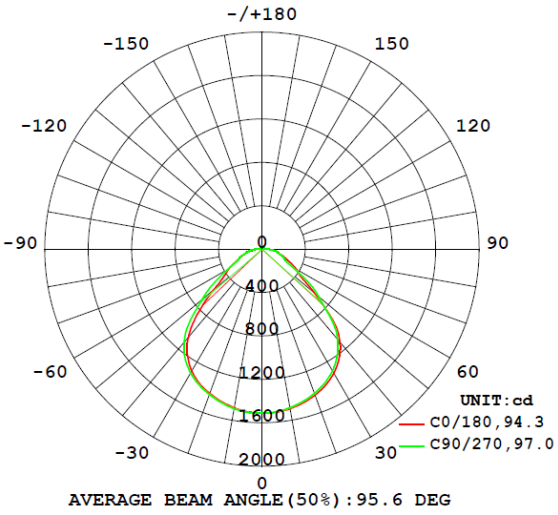

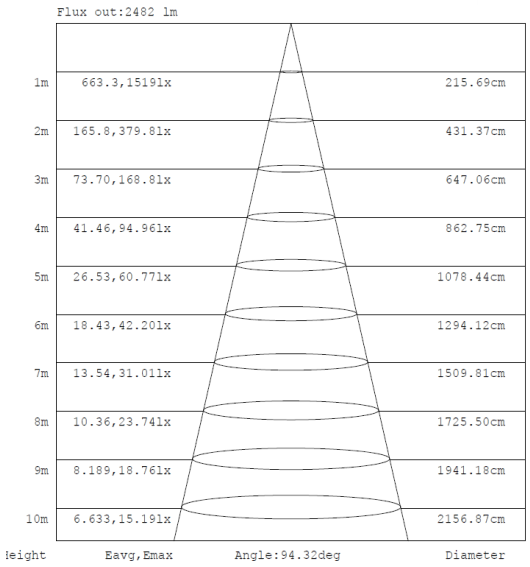

EXEMPLES

La dalle TIMBA est le produit le plus polyvalent pour éclairer votre espace de bureau de manière homogène et confortable.

Exemple d'utilisation indicatif dans les conditions du bureau repère ASLED :
- à 2,50 m, avec une répartition homogène de 12 dalles pour 81 m2 vous obtiendrez facilement 500 lux sur votre plan de travail avec un facteur d'homogénéité > 0,6.



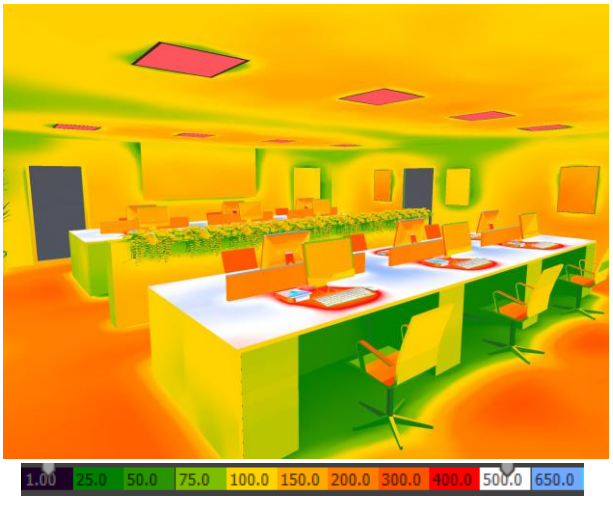

Les valeurs de flux lumineux et puissances sont soumises à une tolérance de plus ou moins 10%. Nous nous efforçons de tenir à jour nos données techniques sur l'ensemble de nos supports mais en aucun cas la responsabilité d'ASled pourra être engagée en cas d'erreur involontaire